NOKALUX

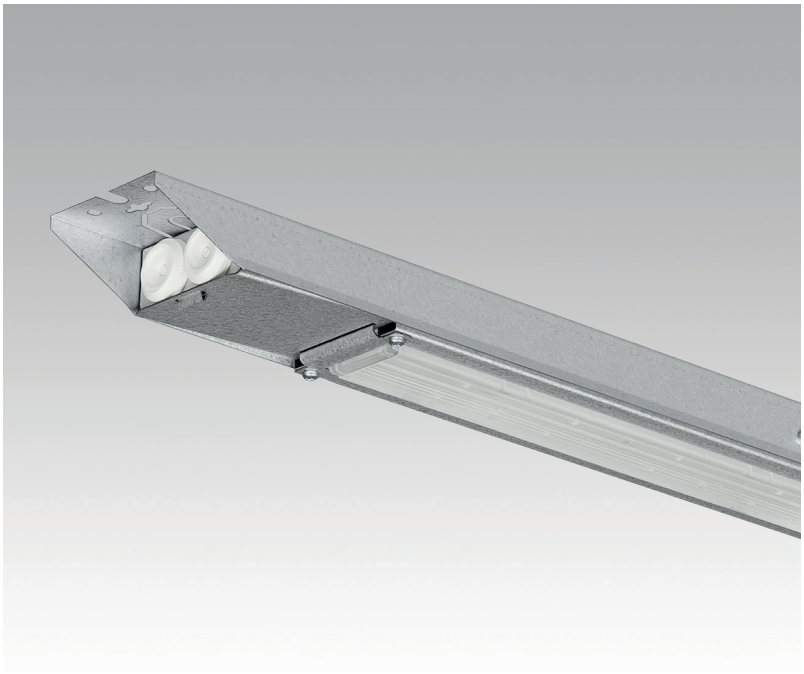

Slimmad industriarmatur

Utförande:
Stomme av aluzink.

Bländskydd:
Diffuserande linjärlins som kontrollerar ljusfördelning och bländning. Bredstrålande.

Inkoppling:
Verktygslöst med öppningsbar lucka. Som standard 3-fas överkoppling 2,5mm².

Montage:
På lina, armaturskena eller dikt tak. Integrerat linfäste som viks upp ur stommen.

Styrning:
Reglerbar variant (TDC) för trycknapp-styrning, Dali samt inbyggd korridor-funktion.

Försedd med robust industridon med hög tålighet mot spänningstoppar.

Livslängd L80 Ta25 100000 h (B50)
MacAdam 3 SDCM CRI:>80 | CE
Energiklass (LED modul): D

IP 23 | LED UTBYTBAR

Inkoppling med lucka

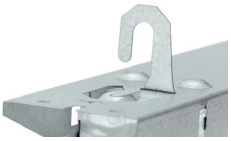

Integrerat linfäste

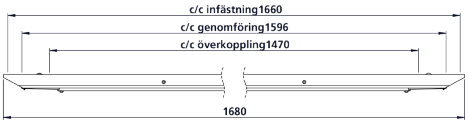

Bredstrålande

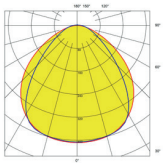

Typ	Arm. lm	Art. nr.	E-nr.	L	B	H	c/c	Effekt	Vikt
ID 23 7000 830	7250	1 703 00	72 178 63	1680	74	44	1660	50	3
ID 23 7000 840	7550	1 703 02	72 178 64	1680	74	44	1660	50	3
ID 23 7000 830 TDC*	7250	1 703 04	72 178 65	1680	74	44	1660	50	3
ID 23 7000 840 TDC*	7550	1 703 06	72 178 66	1680	74	44	1660	50	3
ID 23 9000 830	8770	1 703 08	72 178 67	1680	74	44	1660	63	3
ID 23 9000 840	9140	1 703 10	72 178 68	1680	74	44	1660	63	3
ID 23 9000 830 TDC*	8770	1 703 12	72 178 69	1680	74	44	1660	63	3
ID 23 9000 840 TDC*	9140	1 703 14	72 178 70	1680	74	44	1660	63	3
ID 23 12000 830	11530	1 703 16	72 178 71	1680	74	44	1660	85	3
ID 23 12000 840	12010	1 703 18	72 178 72	1680	74	44	1660	85	3
ID 23 12000 830 TDC*	11530	1 703 20	72 178 73	1680	74	44	1660	85	3
ID 23 12000 840 TDC*	12010	1 703 22	72 178 74	1680	74	44	1660	85	3

** Försedd med amplituddimmad driver för Dali, tryckknappsstyrning och korridorfunktion.*